



## Bedre levevilkår for HEDEPLETVINGE



Life ASPEA: Nyhedsbrev nr. 1 – juni 2006

### Life ASPEA – Hvad er det?

Life ASPEA er et projekt der har til formål at forbedre levevilkårene for den sjældne sommerfugl Hedepletvinge.



Nyklækket Hedepletvinge.

Hedepletvinge lever i dag i små bestande, på nogle få lokaliteter i Nordjyllands Amt. Arten er omfattet af EU's habitatdirektiv, og Danmark er derfor forpligtet til at etablere og opretholde en "gunstig bevaringsstatus", dvs. at passe godt på Hedepletvinge, og forsøge at skabe bedre og flere levesteder, så bestanden kan øges.

Projektet er støttet af EU, og det er Nordjyllands Amt, der står for projektet.

Du får dette nyhedsbrev, fordi du enten ejer jord hvor Hedepletvinge lever, eller tæt på et kendt levested.

Dette nyhedsbrev skal give dig kendskab til projektet, og give et overblik over hvad der er sket/sker i forbindelse med projektet.

### Informationsmøder

Der er afholdt informationsmøder for lodsejere indenfor projektområderne i maj 2006: 3. maj i Lundby for lodsejerne på Lundby hede.

9. maj i Jerup forsamlingshus for lodsejere indenfor projektområder i moserne omkring Jerup og v. Elling Å. og 23. maj i Farstrup for lodsejerne i Skrædderengen.

På møderne blev orienteret om Hedepletvinge og dens levevilkår, Life ASPEA projektet, og mulighederne for lodsejerne indenfor projektområderne.

Der var en god spørgelyst og en positiv stemning til møderne.

På møderne blev der nedsat lodsejerudvalg. Der har endnu ikke været møder i disse.

#### Lundby Hede:

Ellen Larsen, Frejstrupvej 4, 9240 Nibe  
Trine Olesen, Halkærvej 129, 9240 Nibe

#### Moserne omkring Jerup:

Carl Chr. Rasmussen, Tolshavevej 22, 9981 Jerup  
Else Sørensen, Skagensvej 364, 9981 Jerup  
Jette Kaldahl, Napstjert mosevej 6, 9981 Jerup  
Rene Moesgaard, Skagensvej 575, 9981 Jerup  
Anders Christensen, Rosenvej 1, 8870 Langå

#### Skrædderengen:

Intet lodsejerudvalg

### Nu flyver Hedepletvinge

Hedepletvinge flyver normalt i ca. tre uger fra slutningen af maj til Sct. Hans. Det kolde forår i år har forsinket den lidt. Derfor kan du stadig nå at se Hedepletvinge flyve i naturen, hvis du er heldig.



Hedepletvinge – overside

Hedepletvinge kan let forveksles med Okkergul pletvinge eller Brunlig perlemorsommerfugl, der er sort og orange på oversiden. Hedepletvinge er tydeligt 3-farvet i forhold til de andre arter. Farverne er sort, gul og orange (Okkergul pletvinge er også 3 farvet på undersiden, men har ikke samme tegninger som Hedepletvinge).

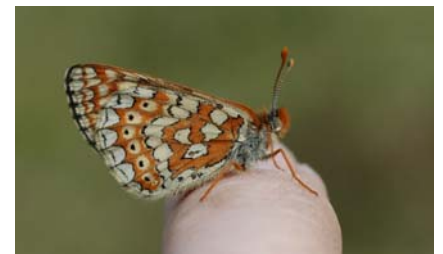

Hedepletvinge med sammenfoldede vinger. (TBU – 06)

Du kan finde Hedepletvinge på Lundby Hede, i Råbjerg mose, i Napstjert mose, ved Napstjert enge, i Tolshave mose, i Skrædderengen og ved engene syd for Strandby, men bor du i Sønderup



## Bedre levevilkår for HEDEPLETVINGE



Life ASPEA: Nyhedsbrev nr. 1 – juni 2006

ådal, ved Liver Å's munding, eller i Store Vildmose, er det også umagen værd at kigge efter. Hedepletvinge er tidligere fundet her og lever måske stadig i det skjulte? Hedepletvinge lever på varme solrige steder med læ, og masser af blomster. Der skal være Djævelsbid i nærheden, for her lever larverne

### Larvejagt

Finder du ikke den flyvende sommerfugl, kan du gå på larvejagt i august - oktober.



Larve af Hedepletvinge - forår

Der er størst chance for at finde larverne, hvor der er mange Djævelsbid, der står i lav vegetation på solrige steder. Hedepletvingens larver findes nemmest fra midten af august til starten af september. I den periode, vil de Djævelsbid der huser larver, være gule på stænglen, fordi larverne har gnavet i barken.



Larvespind på Djævelsbid

Larverne er små og sorte, med hvide prikker og sort hoved. Bladrosetten på en Djævelsbid med larver, vil være omspundet af larvespind.

Larverne lever **kun** på Djævelsbid. Larver af okkergul pletvinge er små og sorte med rødbrunt hoved, de lever på Lancet-vejbred.

I slutningen af september spinder larverne vinterspind tæt ved jorden, hvor de overvintrer.

Hedepletvinge er fredet, man må derfor ikke indsamles æg, larver eller sommerfugl, men nyd dem hvor de hører til: I naturen!

---

### Naturture med Hedepletvinge som tema

Fredag d. 2. og lørdag d. 3. juni blev der afholdt naturtur på hhv. Lundby Hede og Tolshave mose/Strandby.

Målet med turene var at se Hedepletvinge og dens levesteder.

Desværre betød det våde forår, at Hedepletvinge ikke var klækket da naturturene blev afholdt. Til gengæld så vi larver på begge lokaliteter.

Henvendelser vedr.  
projektet til:  
Lene Larsen  
Naturkontoret  
Nordjyllands Amt  
Tlf. 96 35 16 61  
Mail: amt.lene@nja.dk



Deltagerne på tur på Lundby Hede

Der var også et væld af andre insekter at se på, trods at skyer og blæst.



Naturtur i blæst i Tolshave mose

Vi håber deltagerne har fået et godt indtryk af Hedepletvingens krav til levestedet. Der skal både være masser af Djævelsbid til æg og larver, sol og læ, samt blomstrende urter som den voksne sommerfugl kan leve af.

---

### Du kan læse mere

om Hedepletvinges biologi og Life ASPEA på projektets egen hjemmeside:

[www.hedepletvinge.dk](http://www.hedepletvinge.dk)  
[www.ASPEA.dk](http://www.ASPEA.dk)

Siden er stadig under opbygning. Den vil løbende blive udbygget med informationer om projektet og levestederne.